

NOTAS A LOS ESTADOS FINANCIEROS

a) NOTAS DE DESGLOSE

I) NOTAS AL ESTADO DE SITUACIÓN FINANCIERA

Activo

Efectivo y Equivalentes;

El rubro de Efectivo y Equivalentes, se encuentra conformada por las siguientes cuentas;

Cuenta	Saldo Final
EFFECTIVO	\$2,551
BANCOS/TESORERÍA	\$5'237,865
OTROS EFECTIVOS Y EQUIVALENTES	\$4,897
<b>Total</b>	<b>\$5'245,313</b>

La cuenta de Bancos, se encuentra integrada por las siguientes sub cuentas;

Cuenta	No. De Cuenta Bancaria	Nombre de la Cuenta	Saldo Final
Banorte	CTA 0595993518	INGRESOS PROPIOS 2018	\$3,111
Banorte	CTA 1001602822	GASTOS DE REPRESENTACION 2012	\$25,003
Banorte	CTA 1001599025	CAJA CHICA CDMX	\$4,035
Banorte	CTA 1001594691	CAJA CHICA VICTORIA	\$5,228
Banorte	CTA 1043658520	CAPITULO 1000 2019	\$0
Banorte	CTA 1043665005	CAPITULO 2000 2019	\$0
Banorte	CTA 1043667380	CAPITULO 3000 2019	\$0
Banorte	CTA 1051465460	INGRESOS PROPIOS 2019	\$1,306,703
Banorte	CTA 1062335925	VIDEO INSTITUCIONAL ENERTAM 2019	\$0
Banorte	CTA 1036308313	ASESORIA PARA DESARROLLO DEL PTO DE MATAMOROS	\$0
Banorte	CTA 1061385491	PARTICIPACION EN FERIA SAN MARCOS	\$0
Banorte	CTA 1068061879	DESARROLLO DE ZONAS PORTUARIAS 2019	\$10,030
Banorte	CTA 1083026796	FORO DE GENERACION DISTRIBUIDA Y ABASTO AISLADO EN TAMAULIPAS	\$0
Banorte	CTA 1092837417	CAPITULO 1000 2020	\$230,658
Banorte	CTA 1118652882	NOMINA 1A QNA FEIEF	\$0
Banorte	CTA 1118654671	NOMINA 2DA QNA RECURSO ESTATAL PROPIO	\$230,223
Santander	CTA 65507145516	COMPENSACIONES CAP 1000 2019	\$0
Santander	CTA 65507200586	ISR 2019	\$0

Cuenta	No. De Cuenta Bancaria	Nombre de la Cuenta	Saldo Final
Santander	CTA 18000130045	CAPITULO 3000 2020	\$2'269,903
Santander	CTA 18000130028	COMPENSACIONES 2020	\$389,723
Santander	CTA 18000130031	ISR 2020	\$666,756
Santander	CTA 18000154127	SECRETARIA DE FINANZAS DEL GOBIERNO DEL ESTADO DE TAMAULIPAS	\$0
BBVA	CTA 0595993518	INGRESOS PROPIOS 2018	\$1,324
BBVA	CTA 1001602822	GASTOS DE REPRESENTACION 2012	\$5,099
BBVA	CTA 1001599025	CAJA CHICA CDMX	\$90,069
<b>Total</b>			<b>\$5'237,865</b>

**Derechos a recibir Efectivo y Equivalentes y Bienes o Servicios a Recibir**

El rubro de Derechos a Recibir Efectivo o Equivalentes, se encuentra conformada por las siguientes cuentas;

Cuenta	Saldo Final
CUENTAS POR COBRAR A CORTO PLAZO	\$6'691,472
DEUDORES DIVERSOS POR COBRAR A CORTO PLAZO	\$7,532
INGRESOS POR RECUPERAR A CORTO PLAZO	\$35,244
OTROS DERECHOS A RECIBIR EFECTIVO O EQUIVALENTES A CORTO PLAZO	\$600,000
<b>Total</b>	<b>\$7'334,248</b>

El rubro de Derechos a Recibir Bienes o Servicios, se encuentra conformada por las siguientes cuentas;

Cuenta	Saldo Final
ANTICIPO A PROVEEDORES POR ADQUISICIÓN DE BIENES Y PRESTACIÓN DE SERVICIOS A CORTO PLAZO	\$126,604
<b>Total</b>	<b>\$126,604</b>

**Bienes Disponibles para su Transformación o Consumo (inventarios)**

No aplica.

**Inversiones Financieras**

No aplica.

**Bienes Muebles, Inmuebles e Intangibles**

El rubro de Bienes Muebles, se encuentra conformada por las siguientes cuentas;

Cuenta	Saldo Inicial	Depreciación del Ejercicio	Depreciación Acumulada	Saldo Final
MOBILIARIO Y EQUIPO DE ADMINISTRACIÓN	\$809,267	\$250,942	\$772,798	\$809,267
MOBILIARIO Y EQUIPO EDUCACIONAL Y RECREATIVO	\$44,245	\$14,433	\$20,546	\$44,245
<b>Total</b>	<b>\$853,512</b>	<b>\$265,375</b>	<b>\$793,344</b>	<b>\$853,512</b>

GOBIERNO DE TAMAULIPAS  
COMISIÓN DE ENERGÍA  
DE TAMAULIPAS

Los Bienes Muebles que han sido adquiridos hasta el momento se deprecian de acuerdo a los Parámetros de Estimación de Vida Útil, de conformidad con las Principales Reglas de Registro y Valoración del Patrimonio (Elementos Generales) publicadas en el Diario Oficial de la Federación (DOF) el 27 de diciembre de 2010 y con las Reglas Específicas del Registro y Valoración del Patrimonio publicadas en el DOF el 13 de diciembre de 2011.

Cuenta	Saldo Inicial	Amortización del Ejercicio	Amortización Acumulada	Saldo Final
SOFTWARE	\$35,324	0	\$35,322	\$35,324
<b>Total</b>	<b>\$35,324</b>	<b>\$0</b>	<b>\$35,322</b>	<b>\$35,324</b>

**Estimaciones y Deterioros**

No aplica.

**Otros Activos**

No aplica.

**Pasivo**

1. Relación de Cuentas por pagar, por fecha de vencimiento (a corto y a largo plazo).

Cuenta	Vencimiento a 90 días	Vencimiento a 180 días	Vencimiento menor o igual a 365 días	Vencimiento mayor a 365 días	Factibilidad
Aportaciones de seguridad social	\$10,372	\$0	\$0	\$0	Alta
VICENTE SAINT MARTIN OCHOA	\$52,284	\$0	\$0	\$0	Alta
CONSULTORES EN ECONOMIA, INVERSIONES Y PROYECTOS, S. C.	\$3,510,000	\$0	\$0	\$0	Alta
GERARDO DAVID VALDEZ BRIZEÑO	\$1	\$0	\$0	\$0	Alta
ISPT de Sueldos y Salarios	\$15,616	\$0	\$0	\$0	Alta
ISPT de Compensación	\$489,323	\$0	\$0	\$0	Alta
Aportación Fondo de Pensión 10.5%	\$8	\$0	\$0	\$0	Alta
Seguro de Retiro	-\$2,788	\$0	\$0	\$0	Alta
Servicio Médico Hospital General	\$3	\$0	\$0	\$0	Alta
Servicio Médico ISSSTE	\$37,800	\$0	\$0	\$0	Alta
ISR Retenido por honorarios	\$85,548	\$0	\$0	\$0	Alta
IVA Traslado	\$16,550	\$0	\$0	\$0	Alta
Impuesto sobre nóminas y otros que se deriven de una relación laboral	\$112,546	\$0	\$0	\$0	Alta



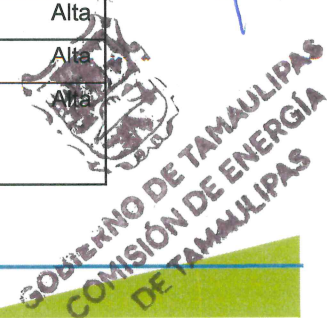

Cuenta	Vencimiento a 90 días	Vencimiento a 180 días	Vencimiento menor o igual a 365 días	Vencimiento mayor a 365 días	Factibilidad
VERONYCA ANYREY PEREZ VAZQUEZ	\$1	\$0	\$0	\$0	Alta
JHONATHAN ALEJANDRO HERNANDEZ SORIA	\$1	\$0	\$0	\$0	Alta
FRANCISCO OMAR PEREDO URRUTIA	\$57	\$0	\$0	\$0	Alta
FRANCISCO ARIZA FLORES	\$1	\$0	\$0	\$0	Alta
FRANCISCO JAVIER RAMIREZ GARZA	\$1	\$0	\$0	\$0	Alta
LESLIE YANAI HERNANDEZ ZAMBRANO	\$10	\$0	\$0	\$0	Alta
<b>Total</b>	<b>\$4'327,334</b>	<b>\$0</b>	<b>\$0</b>	<b>\$0</b>	

2. Relación de fondos y bienes de Terceros en Garantía y/o Adquisición a Corto y Largo plazo.  
No aplica.
3. Relación del resto de las cuentas de pasivo a corto y largo plazo que impacten en la información financiera.  
No aplica.

**II) NOTAS AL ESTADO DE ACTIVIDADES**

**Ingresos de Gestión**

Durante el ejercicio 2020 se recaudó por concepto Transferencias Internas y Asignaciones del Sector Público un importe de \$32,090,055; y por Otros Ingresos Financieros un importe de \$100,061.

**Gastos y Otras Pérdidas:**

Durante el ejercicio 2020 se realizaron gastos por concepto de Servicios Personales por un importe de \$19'887,572; Materiales y Suministros por \$773,086; Servicios Generales por \$8'172,780; y Estimaciones, Depreciaciones, Deterioros, Obsolescencia y Amortización por \$265,375.



III) NOTAS AL ESTADO DE VARIACIÓN EN LA HACIENDA PÚBLICA

IV) NOTAS AL ESTADO DE FLUJOS DE EFECTIVO

**Efectivo y equivalentes**

1. El análisis de los saldos inicial y final, del Estado de Flujo de Efectivo en la cuenta de efectivo y equivalentes:

	2020	2019
Efectivo en Bancos –Tesorería	\$5'245,313	\$3'997,675
Efectivo en Bancos- Dependencias	0	0
Inversiones temporales (hasta 3 meses)	0	0
Fondos con afectación específica	0	0
Depósitos de fondos de terceros y otros	0	0
<b>Total de Efectivo y Equivalentes</b>	<b>\$5'245,313</b>	<b>\$3'997,675</b>

2. Adquisiciones de bienes muebles e inmuebles con su monto global y porcentaje que se aplicó en el presupuesto Federal o Estatal según sea el caso:  
No aplica.
- 3.- Conciliación de los Flujos de Efectivo Netos de las Actividades de Operación y la cuenta de Ahorro/Desahorro antes de Rubros Extraordinarios:

	2020	2019
<b>Ahorro/Desahorro antes de rubros Extraordinarios</b>	<b>1'247,638</b>	<b>-4,593,698</b>
<i>Movimientos de partidas (o rubros) que no afectan al efectivo.</i>	0	0
Depreciación	-265,375	-258,128
Amortización	0	-14,959
Incrementos en las provisiones	0	0
Incremento en inversiones producido por revaluación	0	0
Ganancia/pérdida en venta de propiedad, planta y equipo	0	0
Incremento en cuentas por cobrar	14,645	3'500,000
Partidas extraordinarias	2'094,395	4'374,050



GOBIERNO DE TAMAULIPAS  
COMISIÓN DE ENERGÍA  
DE TAMAULIPAS

V) CONCILIACIÓN ENTRE LOS INGRESOS PRESUPUESTARIOS Y CONTABLES, ASÍ COMO ENTRE LOS EGRESOS PRESUPUESTARIOS Y LOS GASTOS CONTABLES:

**Nombre del Ente Público**  
Conciliación entre los Ingresos Presupuestarios y Contables  
Correspondiente del 1 de Enero al 31 de Diciembre del 2020  
(Cifras en pesos)

<b>1.- Ingresos Presupuestarios</b>	<b>\$ 32'090,055</b>
<b>2.- Más ingresos contables no presupuestarios</b>	<b>\$100,061</b>
2.1 Ingresos Financieros	\$100,061
2.2 Incremento por variación de inventarios.	0
2.3 Disminución del exceso de estimaciones por pérdidas ó deterioro u obsolescencia	0
2.4 Disminución del exceso de provisiones	0
2.5 Otros Ingresos y beneficios varios	0
2.6 Otros ingresos contables no presupuestarios	0
<b>3.- Menos ingresos presupuestarios no contables.</b>	<b>\$0</b>
3.1 Aprovechamientos Patrimoniales	0
3.2 Ingresos Derivados de Financiamientos	0
3.3 Otros ingresos presupuestarios no contables	0
<b>4.- Total de Ingresos Contables</b>	<b>\$32'190,116</b>

  
  
**GOBIERNO DE TAMAULIPAS**  
**COMISIÓN DE ENERGÍA**  
**DE TAMAULIPAS**

**Nombre del Ente Público**  
**Conciliación entre los Egresos Presupuestarios y los Gastos Contables**  
**Correspondiente del 1 de Enero al 31 de Diciembre del 2020**  
 (Cifras en pesos)

<b>1.- Total de Egresos Presupuestarios</b>	<b>\$ 28'833,438</b>
---	----------------------

<b>2.- Menos egresos presupuestarios no contables</b>	<b>\$0</b>
2.1 Materias Primas y Materiales de Producción y Comercialización.	0
2.2 Materiales y Suministros	0
2.3 Mobiliario y Equipo de Administración	0
2.4 Mobiliario y Equipo Educativo y Recreativo	0
2.5 Equipo e Instrumental Médico y de Laboratorio	0
2.6 Vehículos y Equipo de Transporte	0
2.7 Equipo de Defensa y Seguridad	0
2.8 Maquinaria, Otros Equipos y Herramientas	0
2.9 Activos Biológicos	0
2.10 Bienes Inmuebles	0
2.11 Activos Intangibles	0
2.12 Obra Pública en Bienes de Dominio Público	0
2.13 Obra Pública en Bienes Propios	0
2.14 Acciones y Participaciones de Capital	0
2.15 Compra de Títulos y Valores	0
2.16 Concesión de Préstamos	0
2.17 Inversiones en Fideicomisos, Mandatos y Otros Análogos	0
2.18 Provisiones para Contingencias y Otras Erogaciones Especiales	0
2.19 Amortización de la Deuda Pública	0
2.20 Adeudos de Ejercicios Fiscales Anteriores (ADEFAS)	0
2.21 Otros Egresos Presupuestales No Contables	0

<b>3. Más Gasto Contables No Presupuestales</b>	<b>\$265,375</b>
3.1 Estimaciones, Depreciaciones y Deterioros, Obsolescencia y Amortizaciones	\$265,375
3.2 Provisiones	0
3.3 Disminución de Inventarios	0
3.4 Aumento por Insuficiencia de Estimaciones por Pérdida o Deterioro u Obsolescencia	0
3.5 Aumento por Insuficiencia de Provisiones	0
3.6 Otros Gastos	0
3.7 Otros Gastos Contables No Presupuestales	0

<b>4. Total de Gastos Contables</b>	<b>\$29'098,813</b>
-------------------------------------	---------------------

Bajo protesta de decir verdad declaramos que los Estados Financieros y sus Notas son razonablemente correctos y son responsabilidad del emisor

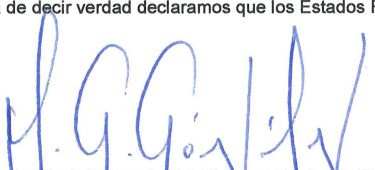
  
 Ma. Antonieta Gómez López  
 Encargada del Despacho de la  
 Comisión de Energía de Tamaulipas

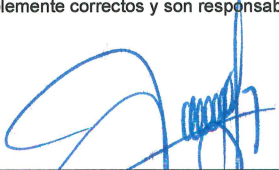

  
 C.P. Eliazar González González  
 Coordinador Administrativo

**b) NOTAS DE MEMORIA (CUENTAS DE ORDEN)**

**Cuentas de Orden Contables y Presupuestarias:**

*Contables:*

Valores  
No aplica.

Emisión de obligaciones

Avales y garantías  
No aplica.

Juicios  
No aplica.

*Presupuestarias:*

Cuentas de ingresos

8.1.1. \$54'962,549  
8.1.2. \$0  
8.1.3. -\$22'872.494  
8.1.4. \$32'090.055  
8.1.5. \$32'075.410

Cuentas de egresos

8.2.1. \$54'962,549  
8.2.2. \$0  
8.2.3. -\$26,129,111  
8.2.4. \$28'833,438  
8.2.5. \$28'833,438  
8.2.6. \$28'659,428  
8.2.7. \$28'659,428

Bajo protesta de decir verdad declaramos que los Estados Financieros y sus Notas son razonablemente correctos y son responsabilidad del emisor



**GOBIERNO DE TAMAULIPAS  
COMISIÓN DE ENERGÍA  
DE TAMAULIPAS**

  
Ma. Antonieta Gómez López  
Encargada del Despacho de la  
Comisión de Energía de Tamaulipas

  
C.P. Eliazar González González  
Coordinador Administrativo



**c) NOTAS DE GESTIÓN ADMINISTRATIVA**

**1. Introducción**

La información financiera de los Estados Financieros al 31 de diciembre del 2020 de la Comisión de Energía de Tamaulipas tiene como objetivo proveer a los principales usuarios de la misma, al Congreso y a los ciudadanos, información confiable, relevante, comprensible y comparable, expresada en términos monetarios, respecto del ejercicio presupuestario, la situación financiera, el ahorro o desahorro generado en la gestión, el flujo de efectivo y las variaciones en el patrimonio del organismo.

Además, muestran de manera confiable, veraz y oportuna; la forma en que fueron utilizados los recursos de la Comisión de Energía del Estado de Tamaulipas.

Las Notas a los Estados Financieros tiene el objetivo de revelar el contexto y los aspectos económicos-financieros más relevantes que influyeron en las decisiones del período y que fueron consideradas para la elaboración de los Estados Financieros.

**2. Panorama Económico y Financiero**

La Comisión de Energía de Tamaulipas en este ejercicio fiscal recibió financiamiento público del gobierno del Estado de Tamaulipas. Estos establecen la aportación que recibirá el ente, así mismo define el destino de los recursos y la calendarización de las ministraciones.

**3. Autorización e Historia**

a) Conforme al decreto gubernamental publicado en el Periódico Oficial del Estado de Tamaulipas TOMO CXLII, Extraordinario número 2, publicado el día 17 de febrero de 2017 se crea la Comisión de Energía de Tamaulipas, como un Organismo Público Descentralizado del Gobierno del Estado, con personalidad jurídica y patrimonio propios, con autonomía de gestión para el cabal cumplimiento de su objetivo.

b) A la fecha el organismo no ha contado con cambios en su estructura.

**4. Organización y Objeto Social**

a) La Comisión tiene por objeto establecer las políticas, estrategias y directrices que coadyuven en el desarrollo de la energía no renovable y aprovechamiento de las energías renovables en el Estado, para contribuir objetivamente con el Plan Estatal de Desarrollo y sus metas dentro del marco regulatorio energético como coordinadora del sector.

b) Entre las principales actividades que realiza el ente se encuentra desarrollar, impulsar y ejecutar, alternativas, proyectos y acciones para el aprovechamiento de los recursos renovables y no renovables existentes en el Estado, para participar directa y/o indirectamente en la cadena productiva de la industria de hidrocarburos, sus derivados y en la Industria Eléctrica, así como coordinar y vigilar el funcionamiento de las empresas de participación estatal mayoritaria, fondos y fideicomiso públicos relacionados con el Sector Energético, así como cualquiera que determine el Gobernador del Estado por su relación directa o indirecta con el Sector energético.

c) Ejercicio Fiscal que se informa: Del 1° de enero al 31 de diciembre del 2020.

d) En la parte normativa, la Comisión de Energía de Tamaulipas funciona acorde a lo establecido en la Constitución Política de los Estados Unidos Mexicanos, la propia ley del Estado, la Ley Orgánica de la Administración Pública del Estado de Tamaulipas, La ley de Responsabilidades de los Servidores Públicos del Estado, Ley de Gasto Público, Ley de Planeación, Ley de Entidades Paraestatales, Ley de Fiscalización y Rendición de Cuentas del Estado, entre otras.

- e) Consideraciones Fiscales del Ente:  
Obligado a retenciones en materia de Salarios y demás prestaciones que deriven de una relación laboral subordinada, así como retenciones en materia de prestación de servicios profesionales, así como el Impuesto al Valor Agregado por los actos o actividades que realice que cause este impuesto.
- f) Para su organización y funcionamiento, la Comisión cuenta con:
- I. La Junta de Gobierno;
  - II. El Comisionado, y
  - III. El Órgano de Vigilancia.

La estructura organizacional de la Comisión de Energía de Tamaulipas está conformada de acuerdo al siguiente organigrama:

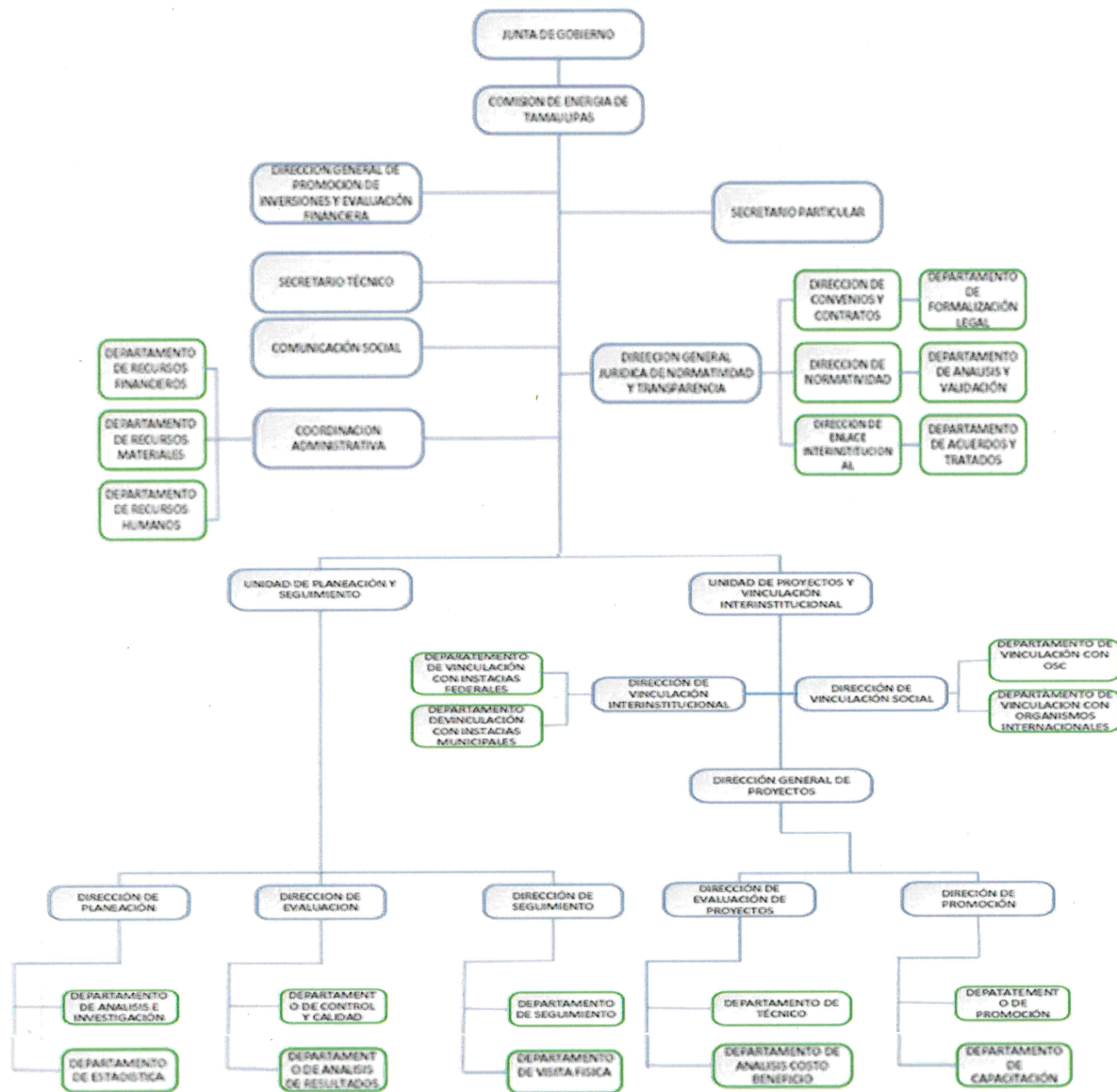

- g) El ente no cuenta con fideicomisos, mandatos y análogos de los cuales es fideicomitente o fiduciario

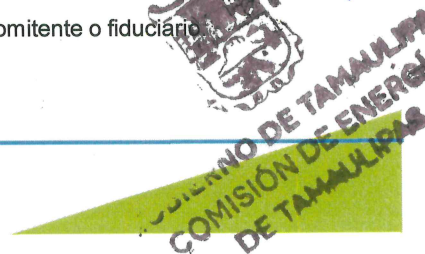

## 5. Bases de Preparación de los Estados Financieros

a) Se ha observado la normatividad emitida por el CONAC y las disposiciones legales aplicables. Los Estados Financieros han sido preparados de conformidad con lo establecido en la Ley General de Contabilidad Gubernamental, sus postulados básicos, el Marco Conceptual de Contabilidad, y los lineamientos emitidos por el Consejo Nacional de Armonización Contable.

Los Estados Financieros están integrados por:

Información Contable

Información Presupuestal

Información Programática

Anexos

Además de los informes de:

El Informe Programa de Obra Pública

Información de Disciplina Financiera

b) La normatividad aplicada para el reconocimiento, valuación y revelación de los diferentes rubros de la información financiera van de acuerdo a los documentos normativos emitidos por el CONAC las bases de medición utilizadas para la elaboración de los Estados Financieros se apegan al costo histórico y a los criterios de valuación de los mismos.

c) Postulados básicos. Se aplican los establecidos en la Ley General de Contabilidad Gubernamental y la Normatividad emitida al respecto por el CONAC.

d) Normatividad Supletoria: No Aplica.

e) La Comisión de Energía de Tamaulipas tiene implementado la base del devengado de acuerdo a la Ley General de Contabilidad Gubernamental aplicando los acuerdos emitidos por el Consejo de Armonización Contable y los acuerdos del Consejo de Armonización Contable del Estado de Tamaulipas.

## 6. Políticas de Contabilidad Significativas

a) La información Financiera de la Comisión de Energía de Tamaulipas, no requirió de aplicar la metodología vigente para actualizarla de tal forma que refleje la inflación en la misma, toda vez que no se dieron los supuestos establecidos en la normatividad correspondiente para su reexpresión obligatoria.

b) Durante el Ejercicio Fiscal que se informa no se realizaron operaciones en el extranjero que hubieran afectado la valuación y presentación de la información Financiera del Ente.

c) Método de valuación de la inversión en acciones en el Sector Paraestatal. No aplica.

d) Sistema y método de valuación de inventarios. No Aplica.

e) La Reserva Actuarial es formulada y calculada por el Instituto de Previsión y Seguridad Social del Estado de Tamaulipas (IPSSSET) como Ente pensionador de los trabajadores de Gobierno del Estado.

f) Provisiones: la Comisión de Energía de Tamaulipas no tiene creadas Provisiones al 31 de diciembre del 2020.

g) Reservas: la Comisión de Energía de Tamaulipas no tiene creadas Reservas al 31 de diciembre del 2020.

h) Durante el ejercicio 2020, no se realizaron cambios en las Políticas Contables.

i) Reclasificaciones: Las Reclasificaciones realizadas durante el Ejercicio obedecen a las necesidades de operación del Ente, y se reflejan en los Registros Contables y Presupuestarios correspondientes.

j) Hasta el momento no se han realizado depuración y Cancelación de saldos.

## 7. Posición en Moneda Extranjera y Protección por Riesgo Cambiario

No existen, a la fecha, Activo ni Pasivos en moneda extranjera registrados en la operación contable del Ente.

## 8. Reporte Analítico del Activo

- a) El cálculo y determinación del monto de las depreciaciones, se basa en los lineamientos establecidos para la Contabilidad Gubernamental, relativos a los parámetros de estimación de vida útil y porcentajes de depreciación aplicables.
- b) Cambios en el porcentaje de Depreciación o Valor Residual de los Activo. No Aplica.
- c) Importe de los gastos capitalizados en el ejercicio, tanto Financieros como de Investigación y Desarrollo. No Aplica.
- d) Riesgos por tipo de cambio o tipo de interés de las Inversiones Financieras. No Aplica.
- e) Valor activado en el ejercicio de los Bienes construidos por la entidad. No Aplica.
- f) Otras circunstancias de carácter significativo que afecten el Activo, tales como Bienes en Garantía, señalados en embargos, Litigios, Títulos de Inversiones entregados en garantías, baja significativa del valor de Inversiones Financieras, etc. No Aplica.
- g) Desmantelamiento de Activos, procedimientos, implicaciones, efectos contables. No Aplica.
- h) Administración de Activos; planeación con el objetivo de que el ente los utilice de manera más efectiva. No Aplica.

Principales Variaciones en el Activo.

- a) Inversiones en valores. No Aplica.
- b) Patrimonio de organismos descentralizados. No Aplica.
- c) Inversiones en empresas de participación mayoritaria. No Aplica.
- d) Inversiones en empresas de participación minoritaria. No Aplica.

## 9. Fideicomisos, Mandatos y Análogos

No aplica.

## 10. Reporte de la Recaudación

El Ente no recaudo por concepto de Ingresos por venta de bienes y prestación de servicios durante el ejercicio 2020 debido a la situación de contingencia sanitaria COVID-19; no obstante, de los Ingresos por Transferencias se recaudaron un total de \$32'090,055 de los cuales corresponden \$12'909,718 por el Fondo de Recursos Propios Estatales; un importe de \$17'425,984 por Fondo de Ramo 28 Participaciones Estatales; y \$1'754,353 por el Fondo de Estabilización de Ingresos a Entidades Federativas.

## 11. Información sobre la Deuda y el Reporte Analítico de la Deuda

La Comisión de Energía no cuenta con Deuda Pública, los pasivos con los que cuenta este Organismo son independientes a este concepto, pues están integradas de cuentas por pagar como Proveedores, Acreedores e Impuestos y Retenciones por Pagar.

## 12. Calificaciones otorgadas

No existen a la fecha de los Estados Financieros que se presentan, ninguna calificación crediticia.

## 13. Proceso de Mejora

No aplica.

## 14. Información por Segmentos

No se considera necesario a la fecha de los Estados Financieros presentar y revelar información financiera segmentada.

## 15. Eventos Posteriores al Cierre

  
  
GOBIERNO DE TAMAULIPAS  
COMISIÓN DE ENERGÍA  
DE TAMAULIPAS  

Consideramos no existen eventos posteriores al cierre, que pudieran causar impacto que se reflejará en afectaciones económicas relevantes.

**16. Partes Relacionadas**

No existen Partes Relacionadas que pudieran ejercer influencia significativa sobre la toma de decisiones financieras y operativas

Bajo protesta de decir verdad declaramos que los Estados Financieros y sus Notas son razonablemente correctos y son responsabilidad del emisor

Ma. Antonieta Gómez López  
Encargada del Despacho de la  
Comisión de Energía de Tamaulipas



C.P. Eliazar González González  
Coordinador Administrativo